



Was Sie im b'mine Frankfurt erwartet:

- 241 Zimmer inklusive 40 CarLofts mit E-Ladestation auf der CarLoggia und 1 SkyLoft* in der obersten Etage
- 12 lichtdurchflutete Veranstaltungsräume auf den Eventetagen (Mezzanin, 11. und 12. Etage) mit Terrassen und CarLift Anbindung
- THE ROOF - Restaurant, Bar & Lounge in der 12. Etage mit 170 m² Dachterrasse
- b'daily - Coffee Shop & Bistro im Erdgeschoss
- Wellness & Fitness Bereich inklusive Sauna, Ruheraum und 2 Anwendungsräume
- digitale Erlebnisse wie z. B. mobiler Zimmerschlüssel, online Check-in & Check-out
- Tiefgarage mit E-Ladestationen
- ausgezeichnete Verkehrsanbindung

*in Bau

Mezzanin

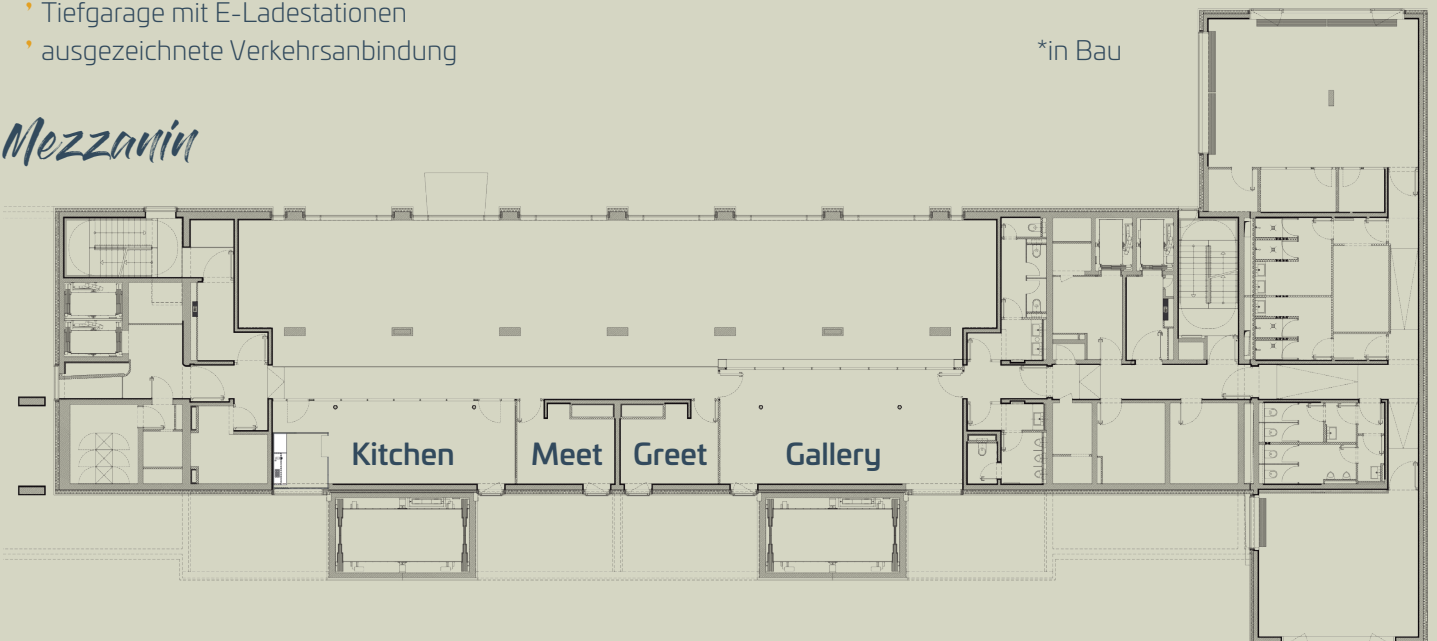

Räume	m ²	Höhe	Cocktail	Theater	Parlament	Bankett	U-Form	Block
Kitchen	46	2.50	35	20		16		12
Meet	16	2.50						6
Greet	16	2.50						6
Gallery	63	2.50	50	39	18	24	15	17

11. Etage

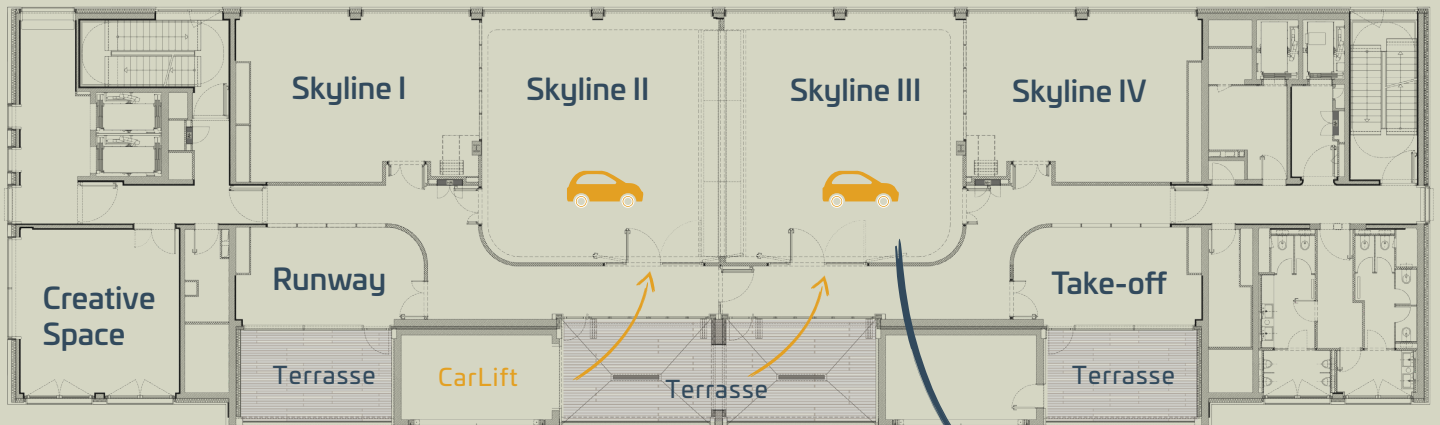

CarLift: Breite: 2,50 m | Höhe: 2,20 m | Tiefe: 5,57 m | Max. Last: 4 t
Einfahrtsbreite: Glastüren 2,92m | Holztüren 1,36 m



12. Etage - The Roof

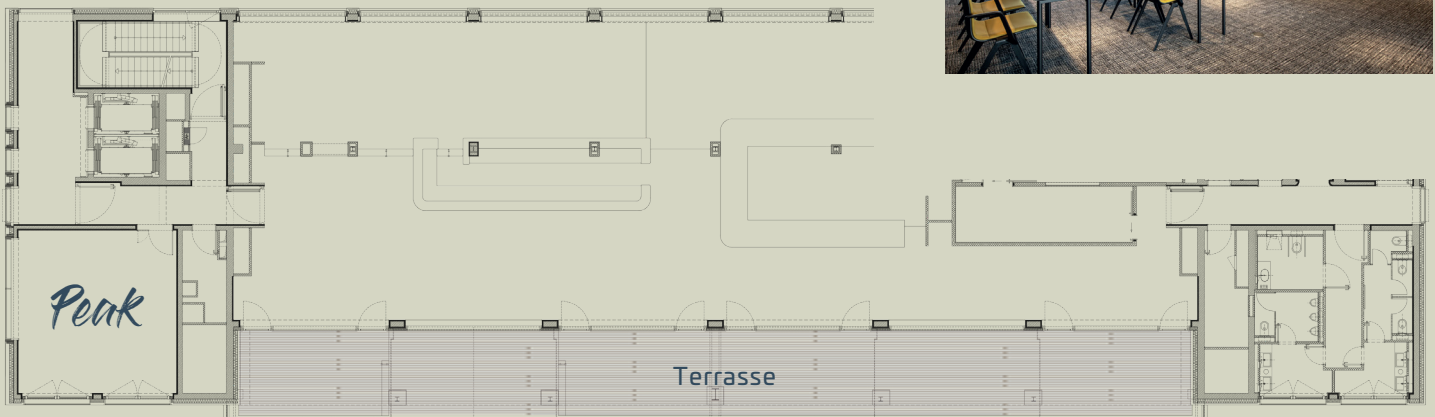

Räume	m ²	Höhe	Cocktail	Theater	Parlament	Bankett	U-Form	Block
Creative Space	47	3.00	30	30	16	30	12	16
Runway	31	3.00						10
Skyline I	68	3.00	50	49	30	24	20	24
Skyline II	106	3.00	100	96	50	48	28	32
Skyline I+II	174	3.00	150			80		52
Skyline III	106	3.00	100	96	50	48	28	32
Skyline II+III	212	3.00	200	208	110	104	50	58
Skyline IV	66	3.00	50	49	30	24	20	24
Skyline III+IV	172	3.00	150			80		52
Skyline I+II+III+IV	346	3.00	300	250	150	168		
Take-off	31	3.00						10
Peak	47	3.00	30	30	16	30	12	16