KONFERENZEN UND FEIERN

BAYERISCHER HOF

DER ORT: UNVERGLEICHLICH. IHR FEST: UNVERGESSLICH.

WILLKOMMEN. Seit mehr als 175 Jahren wird das Hotel Bayerischer Hof von seinen Gästen als führendes Luxushotel von internationalem Rang geschätzt. Ideal gelegen in der Münchner Altstadt, in nächster Nähe der interessantesten Sehenswürdigkeiten und exklusivsten Boutiquen. Welcher Ort könnte besser geeignet sein, Ihrer privaten oder geschäftlichen Veranstaltung einen angemessenen Rahmen zu verleihen?

Insgesamt bieten wir Ihnen 40 klimatisierte Tagungsräume für 10 bis 2500 Gäste, ausgestattet mit modernster Konferenztechnik. Wir haben für jeden Anlass die passende Umgebung: vom imposanten Festsaal-Ensemble über die klassischen Salons im historischen Palais Montgelas bis hin zum Dachgarten mit seinem herrlichen Blick auf die Frauenkirche. Unser hauseigenes Kino mit modernster Bild- und Tontechnik bietet weitere vielfältige Möglichkeiten für Ihre Veranstaltung. Selbstverständlich stehen Ihnen auf Wunsch auch unsere fünf Restaurants und sechs Bars zur Verfügung. Bei der Planung Ihrer Veranstaltung unterstützt Sie unser kreatives Bankett-Team gern mit individuellen Vorschlägen und Ideen. So wird das Hotel Bayerischer Hof zu Ihrer ganz persönlichen Festadresse.

In dieser Broschüre haben wir für Sie einen Überblick über unsere Räume zusammengestellt. Weitere Detailinformationen erhalten Sie bei unserer Bankettabteilung oder auch im Internet unter www.bayerischerhof.de.

DER FESTSAAL

Ob rauschender Ball, feierliches Bankett, internationaler Kongress oder erfolgreiche Konferenz, hier trifft sich die Gesellschaft. Der lichtdurchflutete Festsaal ist im Stil des Art déco gehalten. Geschwungene Prunktreppen, die majestätische Empore und die elegante Bühne fügen sich in das Gesamtbild ein. Genießen Sie den Himmel über München. Mitten in unserem Festsaal. Die Glasdachkonstruktion ist minutenschnell geöffnet. So verwandeln wir Ihre Veranstaltung in ein atemberaubendes Open Air Ereignis.

DAS FESTSAAL-ENSEMBLE

Eine spektakuläre Saalflucht bilden die angrenzenden Räume zum Festsaal-Ensemble: Die Cocktail Lounge besticht durch eleganten Charme. Im Atrium – dem Herzstück des Hotels – erhebt sich in 8,5 Metern Höhe die imposante Glaskuppel. Blickfang in der Kamin-Lounge ist der 3,5 Meter hohe Kamin. Im historischen, denkmalgeschützten Spiegelsaal aus dem Jahr 1839 befindet sich eine der modernsten Bars der Stadt - die falk's Bar.

Festsaal-Ensemble

	Räume	L x B x H in m	Fläche in qm	Tageslicht	Blocktafel	U-Form	Cabaret	Parlamen-tarisch	Bankett	Stuhl-reihen	Empfang
1	Festsaal EG	21,4 x 16,5 x 8,6	353,1	ja	50/100	80	160	230	270	500	850*
2	Festsaal Rang I	–	185,0	ja	–	–	–	–	205	110	–
3	Festsaal Rang II	–	140,6	ja	–	–	–	–	98	100	–
4	Cocktail Lounge	16,9 x 10,1 x 3,9	170,7	nein	40	44	72	80	150	160	200
	Festsaal gesamt**	–	678,7	ja	–	–	–	310	720	870	1050
5	Atrium	17,7 x 11,6 x 5,4	191,3	ja	40	44	80	100	120	222	300
6	Kamin Lounge	5,4 x 17,5 x 4,0	106,1	nein	20	–	32	****	80	****	100
7	Galerie I	9,1 x 7,2 x 2,4	65,5	ja	16	16	24	24	40	40	60
8	Galerie II	14,0 x 11,3 x 2,4	158,2	ja	30	36	100	80	130	180	180
9	Falk's Bar im Spiegelsaal	16,1 x 7,6 x 4,6	126,5	ja	–	–	–	–	–	–	120
	Festsaal-Ensemble gesamt***	–	1693,5	ja	–	–	468	644	1040	1490	2030
10	Emporensalon	7,7 x 6,3 x 2,4	44,7	nein	10	–	–	–	–	–	–
11	Komödie	–	311,2	nein	–	–	–	–	–	560	560

* 1+2+3 ** 1+2+3+4 *** 1+2+3+4+5+6+7+8+9 **** in Verbindung mit Atrium

Technische Details Festsaal

- Höhe 8,6 m
- Glasdach 10,5 x 8,5 m, in 2 Minuten beidseitig zu öffnen
- 16 Aufhängepunkte für insgesamt max. 2 Tonnen Gewicht
- Komplett verdunkelbar
- Gezielte Beleuchtung durch 36 Moving Lights in allen Farben
- 14 Videobeamer projezieren auf Wunsch an die Saalwände durchlaufend Filme und Bilder
- Optimale Beschallung durch Bose-Lautsprecheranlage
- 2 Galerien mit Verbindung zu weiteren Veranstaltungsräumen
- Hubtore erweitern den Festsaal zu einem Festsaal-Ensemble mit rund 1.700 qm
- Variable Bühne (Höhe bis 1 m, Fläche bis 70 qm)

Erdgeschoss: 947,7 qm

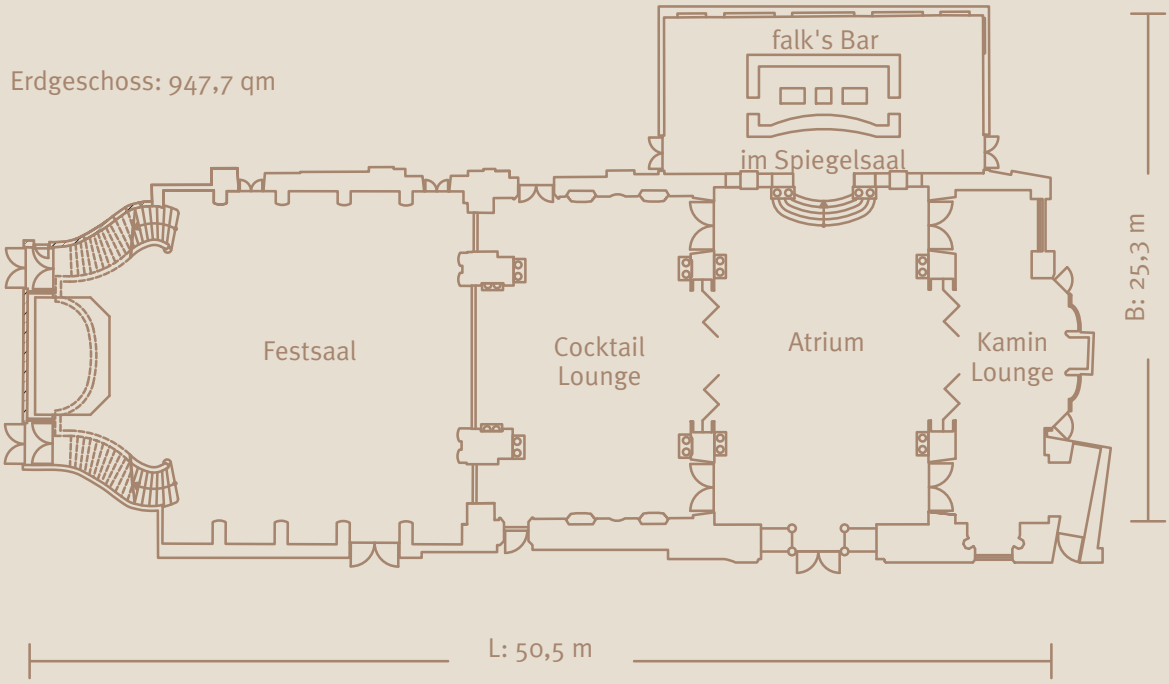

Zwischengeschoss

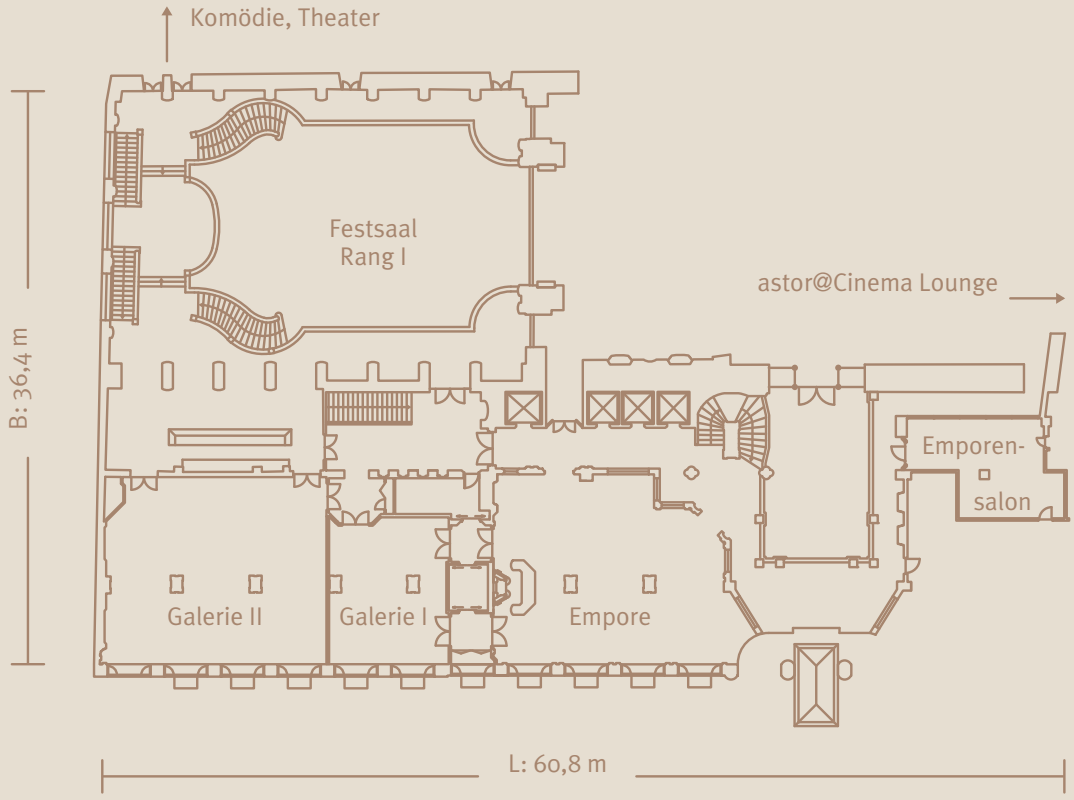

14

15

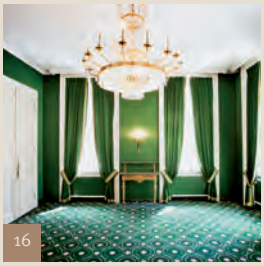
16

12

13

Palaishalle: 185 qm / H: 2,9 m

Alkoven: 63 qm / H: 2,7 m

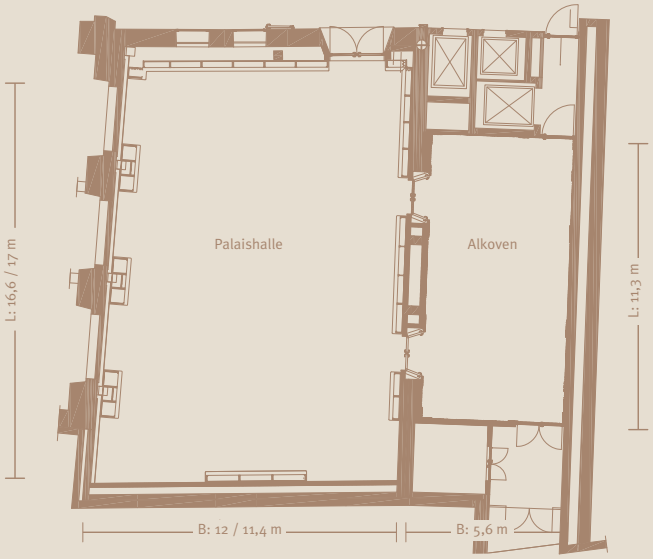

Palais Montgelas 1. OG: 448,6 qm

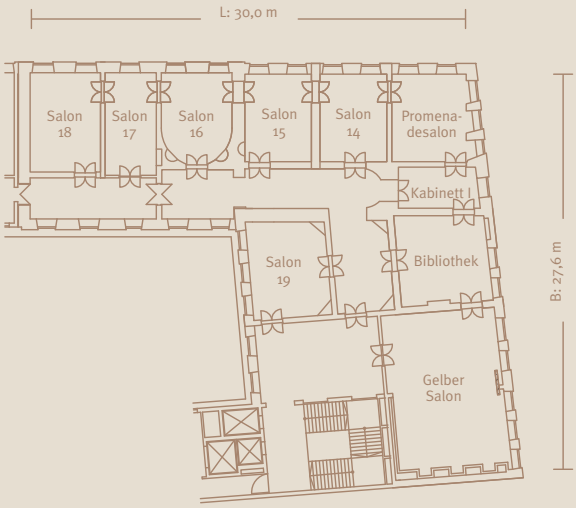

Palais Montgelas EG und 1. OG											
	Räume	L x B x H in m	Fläche in qm	Tageslicht	Blocktafel	U-Form	Cabaret	Parlamen-tarisch	Bankett	Stuhl-reihen	Empfang
12	Palaishalle	16,6 x 11,4 x 2,9	185	ja	60	50	72	112	144	260	260
13	Alkoven	11,3 x 5,6 x 2,7	63	nein	–	–	–	–	–	–	–
14	Gelber Salon	11,2 x 8,3 x 3,6	85,8	ja	30	28	40	50	60	70	80
15	Bibliothek	6,4 x 5,8 x 3,6	35,7	ja	16	–	14	–	20	20	25
16	Promenadesalon	6,1 x 5,3 x 3,6	32,8	ja	16	–	14	–	20	20	25
17	Salon 14	6,1 x 4,7 x 3,5	28,4	ja	10	–	–	–	–	10	–
18	Salon 15	6,1 x 4,7 x 3,5	28,4	ja	10	–	–	–	–	10	–
19	Salon 16	6,4 x 4,9 x 3,5	28,8	ja	10	–	–	–	–	10	–
20	Salon 17	7,2 x 3,6 x 3,5	25,8	ja	10	–	–	–	–	10	–
21	Salon 18	7,0 x 4,9 x 3,5	34,3	ja	16	–	–	–	–	20	–
22	Salon 19	6,5 x 4,5 x 3,5	33,9	ja	16	–	–	–	20	20	25

26

25

27

28

24

23

Palais Montgelas 2. OG: 514,5 qm

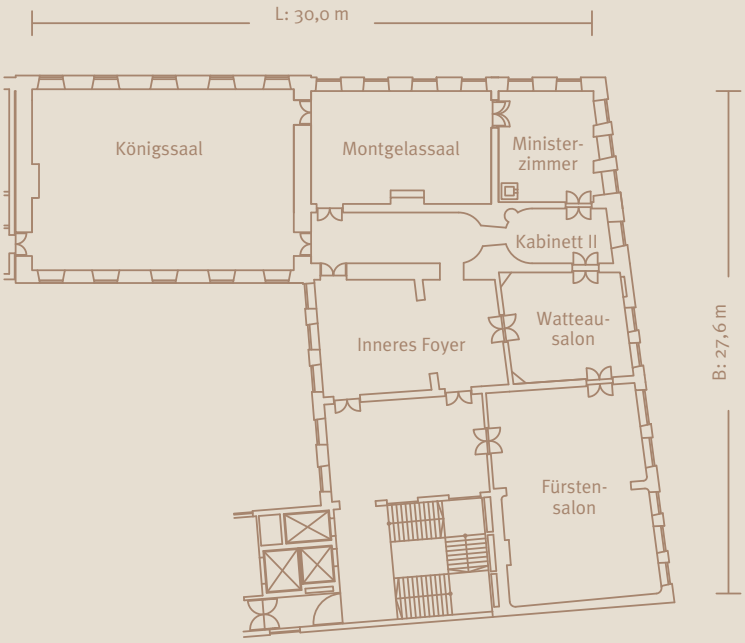

Palais Montgelas 2. OG											
	Räume	L x B x H in m	Fläche in qm	Tageslicht	Blocktafel	U-Form	Cabaret	Parlamen-tarisch	Bankett	Stuhl-reihen	Empfang
23	Fürstensalon	11,8 x 8,4 x 3,5	95,5	ja	34	32	50	60	70	80	90
24	Watteausalon	5,9 x 5,8 x 3,4	36,6	ja	16	–	14	–	20	20	25
25	Ministerzimmer	6,2 x 5,3 x 4,8	31,8	ja	16	–	14	–	20	20	25
26	Montgelassaal	9,9 x 6,0 x 4,7	59,6	ja	26	24	30	36	40	40	50
27	Königssaal	14,3 x 9,9 x 6,0	154,6	ja	40	42	70	100	130	180	200
28	Inneres Foyer	9,2 x 6,2 x 3,4	55,2	ja	–	–	–	–	–	–	80

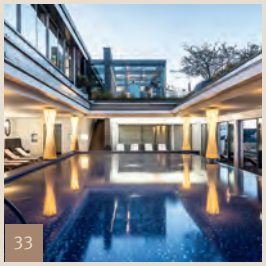

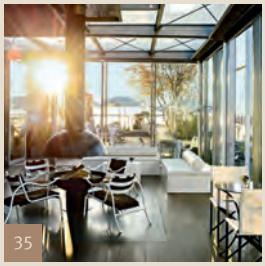

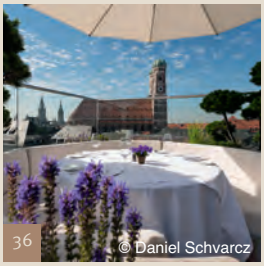

Dachgarten 6. OG:
366 qm

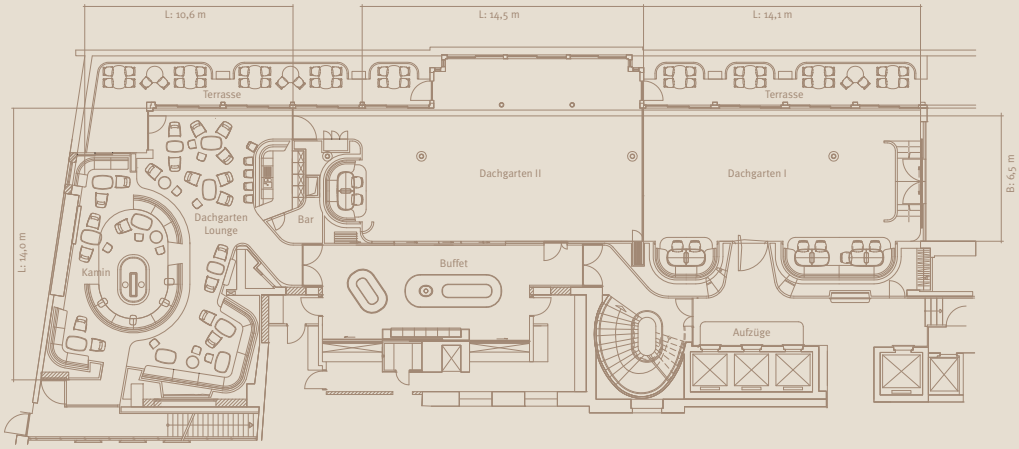

Blue Spa 7. OG:
316,2 qm

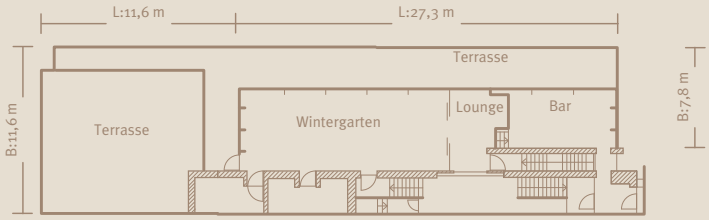

Blue Spa Pool 6. OG:
203,1 qm

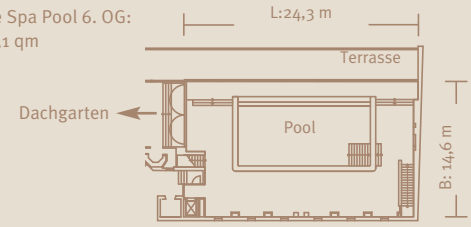

Dachgarten / Blue Spa											
	Räume	L x B x H in m	Fläche in qm	Tageslicht	Blocktafel	U-Form	Cabaret	Parlamen-tarisch	Bankett	Stuhl-reihen	Empfang
29	Dachgarten I	14,1 x 6,5 x 3,1	112	ja	30	–	–	45	80	72	80
30	Dachgarten II	14,5 x 6,5 x 3,1	136	ja	34	–	–	58	110	104	180
31	Dachgarten I und II	28,6 x 6,5 x 3,1	248	ja	72	–	–	80	190	192	260
32	Dachgarten Lounge	10,6 x 14,0 x 3,1	118	ja	–	–	–	–	–	–	80
33	Blue Spa Pool	24,3 x 14,2 x 2,8	203,1	ja	–	–	–	–	80	–	140/200*
34	Blue Spa Bar & Lounge	11,8 x 3,8 x 2,6	45,2	ja	–	–	–	–	–	–	20/40*
35	Blue Spa Wintergarten	15,1 x 5,8 x 3,1	84,6	ja	26	30	–	–	50	50	90
36	Blue Spa Terrasse gesamt	40,9 x 14,7	275,2	ja	–	–	–	–	70	–	–
	Blue Spa gesamt**	–	608,1	ja	–	–	–	–	–	–	500*

* Kapazität inklusive Terrasse ** 32+33+34+Terrasse

37

40

39

38

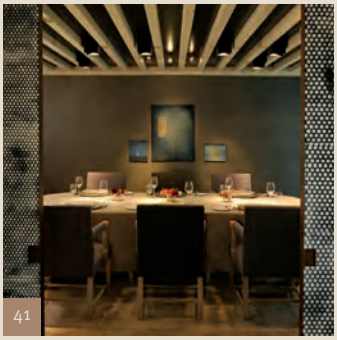
41

Restaurants: Garden / Atelier											
	Räume	L x B x H in m	Fläche in qm	Tageslicht	Blocktafel	U-Form	Cabaret	Parlamen-tarisch	Bankett	Stuhl-reihen	Empfang
37	Garden Restaurant	21,4 x 5,6 x 4,3	119,8	ja	30	–	–	–	50	–	–
38	Garden Salon	9,0 x 4,8 x 2,4	43,2	indirekt	24	–	–	–	24	–	–
39	Garden Terrasse	26,2 x 4,7	123,1	ja	–	–	–	–	30	–	–
40	Atelier Restaurant	12,3 x 5,7 x 2,5	70,1	indirekt	18	–	–	–	30	–	–
41	Atelier Privé	5,4 x 4,1 x 2,5	22,1	ja	10	–	–	–	10	–	–

42

47

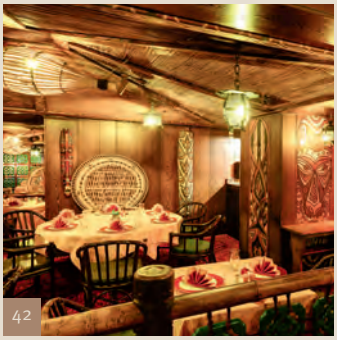
42

43

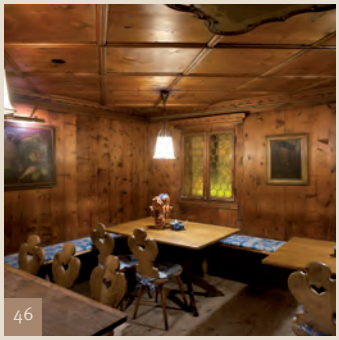
46

45

Restaurants: Trader Vic's / Palais Keller											
	Räume	L x B x H in m	Fläche in qm	Tageslicht	Blocktafel	U-Form	Cabaret	Parlamen-tarisch	Bankett	Stuhl-reihen	Empfang
42	Trader Vic's	43,4 x 23,9 x 2,9	623,5	nein	–	–	–	–	256	–	–
43	Menehune Bar	7,5 x 3,5 x 2,5	27,5	nein	–	–	–	–	18	–	–
44	Palais Keller Gewölbe	29,7 x 9,2 x 2,9	268,0	nein	–	–	–	–	140	–	–
45	Palaisstube	13,4 x 9,6 x 2,7	128,6	nein	–	–	–	–	100	–	150
46	Tiroler Stube	4,9 x 3,8 x 2,2	18,6	nein	–	–	–	–	20	–	–
47	Refektorium	15,9 x 6,5 x 2,9	103,4	nein	–	–	–	–	70	–	90
48	Trinkstüberl	6,1 x 4,8 x 2,6	29,3	nein	–	–	–	–	28	–	–

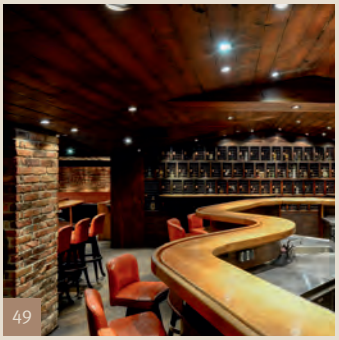

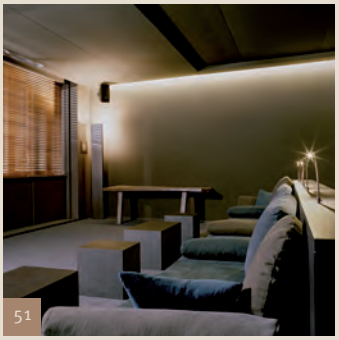

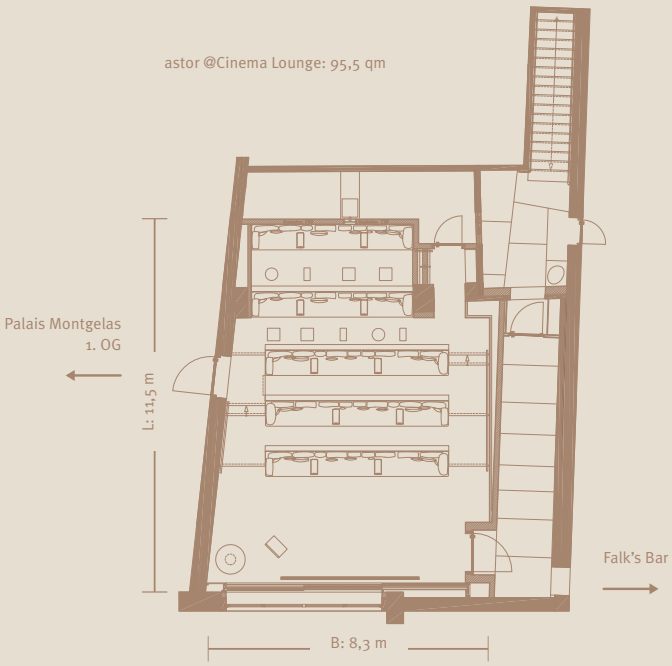

Night Club / Cinema Lounge											
	Räume	L x B x H in m	Fläche in qm	Tageslicht	Blocktafel	U-Form	Cabaret	Parlamen-tarisch	Bankett	Stuhl-reihen	Empfang
49	Night Club*	17,2 x 14,9 x 3,2	304,0	nein	–	–	–	–	250**	–	–
50	Piano Bar	12,5 x 4,9 x 2,4	61,3	nein	–	–	–	–	42**	–	50
51	Cinema Lounge	11,5 x 8,3 x 2,8	95,5	ja	–	–	–	–	–	38	–

* inklusive Piano Bar ** bei Standardbestuhlung

DER BAYERISCHE HOF AUF EINEN BLICK

Zimmer:
337 Zimmer, davon 74 Suiten
Individuell gestaltet in verschiedenen Stilen, luxuriös ausgestattet
Süd- und Nordflügel mit 28 einzigartigen Deluxe Doppelzimmern und Deluxe Junior Suiten
sowie einer 350qm großen Penthouse Garden Suite
Großzügige Suitenensembles auf dem Panorama Floor sowie im historischen Palais Montgelas
Highspeed Internetzugang via WLAN/ LAN
Multimedia TV mit über 300 internationalen Programmen, Pay-TV

Restaurants:
Atelier: 3 Sterne Restaurant mit regionalen und internationalen Kreationen auf höchstem Niveau
Garden mit Sommerterrasse: Bewährte Klassiker und zeitgenössisch interpretierte Küche
Palais Keller: Historisches Kellergewölbe mit bayerischen Spezialitäten und eigener Bäckerei
Trader Vic's: Polynesische Spezialitäten aus dem Buchenholz-Ofen nach Originalrezepturen
Blue Spa Lounge und Wintergarten mit Terrasse: Leichte Wellness-Küche über den Dächern Münchens

Bars:
falk's Bar: Moderne, preisgekrönte Bar im denkmalgeschützten Spiegelsaal
Trader Vic's Bar und Menehune Bar: Legendäre Südseecocktails in exotischem Ambiente
Blue Spa Bar: Kühle Drinks und einzigartiger Blick auf die Altstadt
Night Club Bar & Piano Bar: Cocktails und Snacks mit Live-Musik

Entertainment:
astor@Cinema Lounge: Erleben Sie aktuelle Kinofilme einmal anders – auf bequemen Loungesofas
Komödie im Bayerischen Hof: Bestes Boulevardtheater im Haus
Night Club: Einer der besten Jazz-Clubs der Stadt
Piano Bar: Freitags Kleine Konzertreihe mit renommierten Pianisten

Wellness:
Blue Spa: Einzigartiges Wellness-Refugium auf 1.300 qm über vier Etagen mit Blick über die Dächer der Innenstadt
Pool mit zu öffnendem Glasdach, Dampfbad, Saunen, Solarium, Sonnenterrasse, Fitness-Studio
Umfangreiches Angebot an Behandlungen und Massagen, Beauty-Center und Coiffeur im Haus

Veranstaltungsräume:
40 klimatisierte Bankett- und Veranstaltungsräume
Kapazitäten von 17 bis 1.700 qm bzw. 10 bis 2.500 Gäste
Festsaal-Ensemble: 1693,5 qm im Art Decó-Stil mit zu öffnendem Glasdach
Palais Montgelas: unterschiedliche, klassische Salons inklusive dem prunkvollen Königssaal
astor@Cinem Lounge: 38 Sitzplätze, für Präsentationen, Filmvorführungen und private Events
Dachgarten mit Live-cooking-Stationen und Dachgarten Lounge mit Bar und offenem Kamin
Blue Spa Bar & Lounge mit Wintergarten und offenem Kamin sowie Terrasse mit einzigartigem
Blick bis zu den Alpen

Service:
24-Stunden-Zimmerservice, Business Center, Concierge Service, Hotel Shop, Gutscheinservice,
Reiseland Reisebüro, Shopping- und Kunstpassage, Sixt Autovermietung, bewachte Tiefgarage

Lage:
Ideal gelegen in der Münchner Altstadt
Wichtigste Sehenswürdigkeiten in Fußnähe: Frauenkirche, Viktualienmarkt, Oper, Museen, Residenz und Hofgarten
In nächster Nähe der exklusivsten Boutiquen und Einkaufspassagen, im Banken- und Businessviertel

Entfernungen:
Flughafen Franz Josef Strauß: 35 km
Hauptbahnhof: 1 km
Messe München: 8 km
ICM International Congress Center München: 8 km
Olympiapark München: 5 km
Allianz Arena (Fußballstadion): 10 km

Weitere Betriebe der Familie Volkhardt:

Hotel Zur Tenne,
Vorderstadt 8-10,
A-6370 Kitzbühel
Fon +43 5356.6 44 44 0,
Fax + 43 53 56.64 80-356
www.hotelzurtenne.com,
info@hotelzurtenne.com

Volkhardts Wein,
Kaflerstraße 15,
D-81241 München
Fon +49 89.82 92 12-15,
Fax +49 89.82 92 12-23
www.volkhardts.de,
info@volkhardts.de

Hotel Bayerischer Hof

Promenadeplatz 2 - 6
80333 Munich, Germany

Phone +49 89.21 20 - 0
Fax +49 89.21 20 - 906

www.bayerischerhof.de
info@bayerischerhof.de

LEADING HOTELS®

LEGEND Preferred HOTELS & RESORTS