SEMINARE & TAGUNGEN

NEUE BEGEGNUNGEN

HOTELINFORMATION

- Anzahl der Zimmer: 168
  Doppelzimmer Comfort: 99
  Einbettzimmer Comfort: 7
  Doppelzimmer Superior: 56
  Appartements: 2
  Suite: 1
  Junior Suiten: 3
- Anzahl der Stockwerke: 4

AUSSTATTUNG

- Klimaanlage, 32" Flatscreen TV, schallisolierte Fenster, Minibar, Safe
- Themenzimmer: Camino Zimmer, Weissenhof Zimmer, Schaustellen Zimmer
- WLAN im ganzen Haus
- 6 Seminarräume für bis zu 120 Personen, 5 davon mit Tageslicht und Blackout-Möglichkeit
- 2 Business Suiten
- Restaurant WEISSENHOF
- BAR SCALA
- Wellness- & Fitnessbereich
- Hoteleigene Parkgarage (kostenpflichtig)

GRUNDAUSSTATTUNG SEMINARRÄUME

- 1 Flipchart mit Flipchartblock
- 1 Projektionsfläche
- 1 Pinnwand
- 1 Schreibblock mit Stift pro Person
- 1 Moderationskoffer
- 1 Beamer

AUSSTATTUNG (BUSINESS) SUITE

- Meetingtisch für bis zu 8 Personen
- Flatscreen TV (Notebook-kompatibel)
- WLAN Internetzugang
- DVD/CD-Player
- Couch
- Kitchenette mit Minibar
- Espressomaschine

ARCOTEL Camino | 70191 Stuttgart | Heilbronner Straße 21 | T +49 711 258 58-0 | F +49 711 258 58-2200
E convention.camino@arcotelhotels.com | www.arcotelhotels.com/camino

RÄUMLICHKEITEN & BESTUHLUNGEN

RAUM	GRÖSSE in m²	LÄNGE X Breite in m	HÖHE in m	BANKETT	BLOCK	PARLAMENT	THEATER	U-FORM
Santiago	71	10×7,10	3	56	20	34	58	23
Astorga	52	7,40×7,10	3	32	16	25	46	16
Leon	40	5,60×7,10	3	24	14	16	30	10
Burgos	50	7,10×7,10	3	32	16	25	46	16
Jaca	55	6×9,30	3	40	18	25	54	18
Pamplona	50	9,40×5,30	3	32	14	22	40	16
Astorga/Leon	92	13×7, 10	3	64	–	52	88	34
Astorga/Leon/Burgos	142	20,10×7,10	3	80	–	70	148	58
Astorga/Leon/Burgos/Jaca	198	26,60×7,10	3	112	–	118	200	-
Leon/Burgos	90	12,70×7,10	3	64	–	52	88	34
Leon/Burgos/Jaca	145	18,70×7,10	3	80	–	70	148	58
Burgos/Jaca	106	13,10×7,10	3	80	–	52	88	34

Nähere Informationen finden Sie auch auf unserer Homepage unter der Rubrik "Business & Tagungen" | www.arcotelhotels.com

ERDGESCHOSS

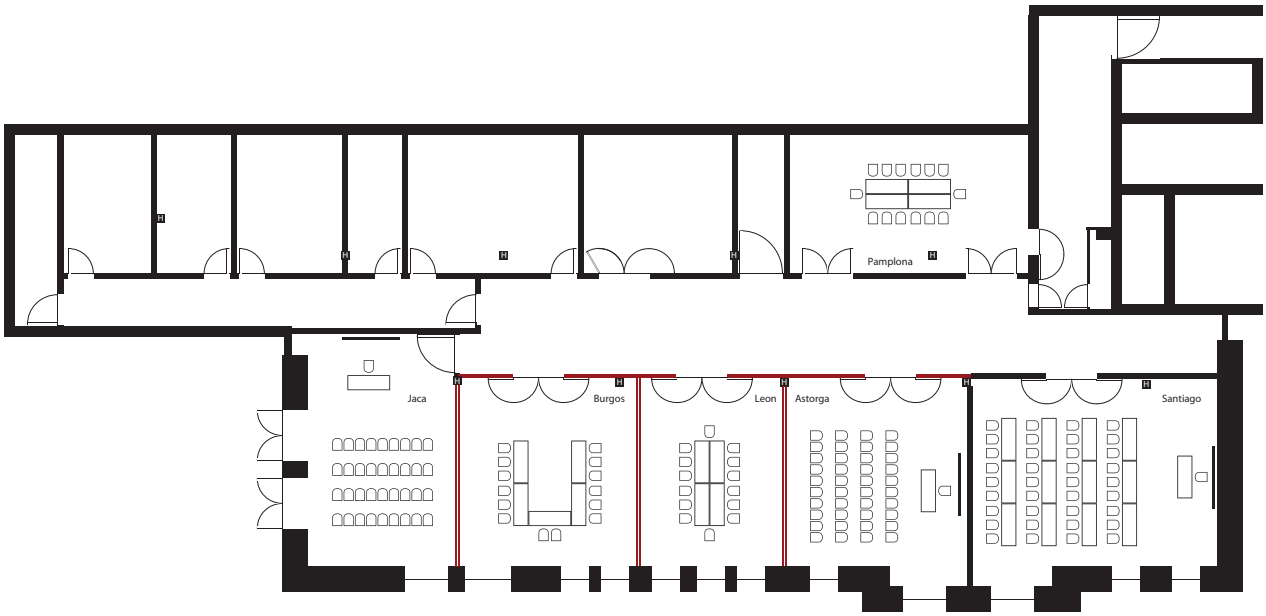

IHR WEG ZU UNS

ANREISE MIT DEM AUTO

Von Süden (Salzburg bzw. München): Über A81 bzw. A8 Ausfahrt 52b "Stuttgart-Degerloch".
Von Norden (Berlin): Über A10 Ausfahrt 38 "Kreuz Weinsberg" A81 Richtung "Stuttgart/Weinsberg". Nach Ausfahrt 17 "Stuttgart-Zuffenhausen" B10 Richtung "Stuttgart-Zuffenhausen – Stuttgart-Zentrum" und für 4,4 km folgen. Nach Ausfahrt B10 auf B27 nehmen und für 2,8 km folgen, rechtshalten bis Heilbronner Straße.

Wichtiger Hinweis für die Anreise mit dem Auto:
Für die Durchfahrt durch die Umweltzone benötigen Sie in Stuttgart eine Umweltplakette, auch für die Anreise zum ARCOTEL Camino. Sie können die Umweltplakette unter www.umwelt-plakette.de bestellen.