HILTON MAINZ CITY
DIE FAKTEN

Im Herzen der historischen Altstadt und nahe des wunderschönen Rheinufers gelegen, bietet das Hilton Mainz City ein gehobenes Ambiente, egal ob Sie geschäftlich oder zum Vergnügen reisen. Sein eindrucksvolles Serviceangebot wird durch exzellente Gastronomie und das freundliche und professionelle Hilton Team perfekt ergänzt.

AUF EINEN BLICK

- Ganz in der Nähe des Mainzer Hauptbahnhofs
- 30 Kilometer vom Frankfurt Airport
- 127 komfortable Zimmer und Suiten
- Konferenzbereich mit 4 variablen Konferenzräumen
- Planters Restaurant und Spirits Bar & Lounge
- Schöner Innenhof, ideal für eine Pause unter freiem Himmel
- Kostenfreier Zugang zum nahegelegenen Fitness First Lifestyle Club

Hilton
MAINZ CITY

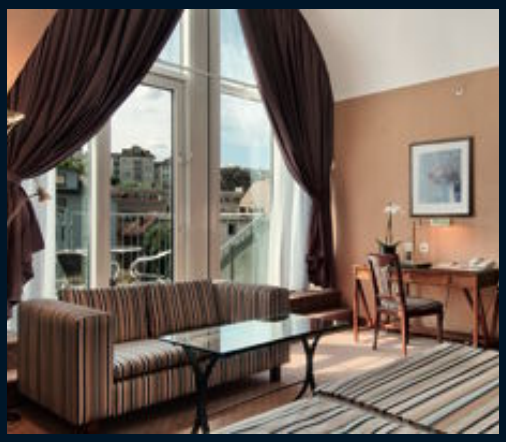

UNSERE ZIMMER

ZIMMER

Fühlen Sie sich wie zu Hause in unseren komfortablen Gästezimmern, die in warmen und ruhigen Tönen gestaltet sind. Alle Zimmer verfügen über einen Arbeitsbereich und Schallschutzfenster zum Öffnen. Erledigen Sie ausstehende Arbeit am großen Schreibtisch oder entspannen Sie bei einem Film. Einige Zimmer bieten einen wunderschönen Ausblick auf die Stadt.

DELUXE PLUS ZIMMER

Noch komfortabler haben Sie es in unseren Deluxe Plus Zimmern mit privatem Balkon und eigenem Arbeitsbereich. Arbeiten Sie mit High-Speed WLAN oder machen Sie es sich im bequemen Sessel gemütlich. Einige Zimmer bieten außerdem ein Sofa und einen Blick auf den Garten oder den Mainzer Dom.

SUITE

Gönnen Sie sich etwas Besonderes mit einem Aufenthalt in unserer stilvoll eingerichteten Suite. Sie finden dort zusätzlich zur Ausstattung der Deluxe Plus Zimmer einen eigenen Arbeitsbereich, ein getrenntes Wohnzimmer und zwei Fernseher. Legen Sie auf dem Sofa die Füße hoch, schauen Sie einen Film oder genießen von der 4. Etage aus die Aussicht auf den Park.

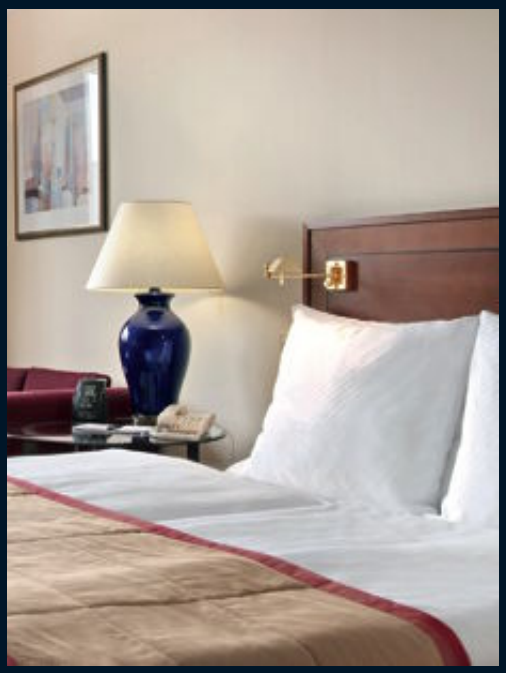

GESCHÄFTLICH UNTERWEGS

MEETINGS & EVENTS

Egal, ob Sie eine große Gala planen, eine Vorstandssitzung, eine private Party oder eine Abendgesellschaft – das Hilton Mainz City bietet Ihnen Rahmen, Räume, Erfahrung und Technik für eine gelungene Veranstaltung.

Unsere vier vollständig ausgestatteten Konferenzräume lassen sich zu einem großen Saal verbinden und bieten zusammem mit dem Executive Boardroom Platz für 160 Gäste.

- Tageslicht
- Klimaanlage
- High-Speed WLAN
- Modernes Business Center

UNTERWEGS IN MAINZ

- Einkaufscenter Römerpassage
- Kloster Eberbach
- Naturhistorisches Museum
- Museum für antike Schifffahrt
- Landesmuseum Mainz
- Mainzer Dom
- Stiftskirche St. Stephan
- Gutenberg-Museum
- Kupferberg-Sektkellerei
- St.-Ignaz-Kirche
- Schloss Reinhartshausen
- Staatstheater Mainz

LAGE

Das Hilton Mainz City liegt ruhig und zentral mitten in den schmalen Gassen der Altstadt. Die Innenstadt mit vielen Einkaufsmöglichkeiten und Sehenswürdigkeiten ist fußläufig erreichbar. Die Anreise ist einfach: Frankfurt Airport ist nur 30 km entfernt und der Mainzer Hauptbahnhof ist zu Fuß in nur wenigen Minuten zu erreichen.

HILTON MAINZ CITY
Münsterstraße 11 | 55116 Mainz | Deutschland

T: +49 (0)6131 2780
F: +49 (0)6131 2782 099
E: info.mainz-city@hilton.com

mainz-city.hilton.com

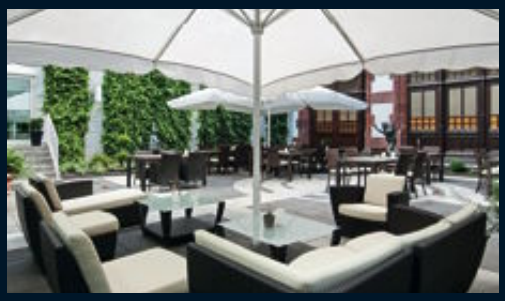

ESSEN & TRINKEN

PLANTERS RESTAURANT

Stärken Sie sich für den Tag mit einem Frühstück im Planters Restaurant mit seinem eleganten Dekor aus dunklem Holz und Leder. Lassen Sie sich mittags einen klassischen Caesar Salad im Innenhof schmecken oder genießen Sie abends ein delikates Lachsfilet.

SPIRITS BAR & LOUNGE

Genießen Sie ein frisch gezapftes Bier oder einen klassischen Hilton Burger in eleganter Umgebung. Die Spirits Bar & Lounge ist ideal für private Feiern oder ungezwungene Geschäftstermine und überblickt unseren einladenden Innenhof.

UNSERE EINRICHTUNGEN
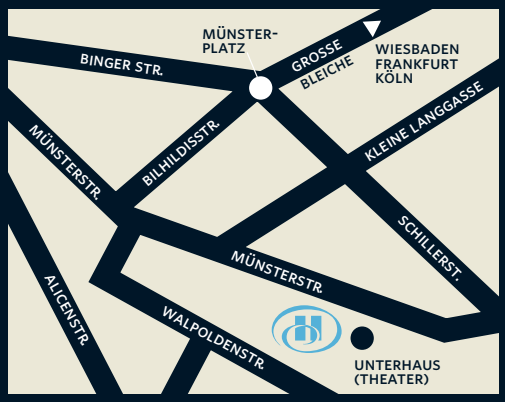
- High-Speed WLAN
- Nichtraucherzimmer
- Zimmerservice
- Mehrsprachiges Personal
- Sichere Gepäckaufbewahrung
- Wäscherei und Reinigungsservice
- Taxi