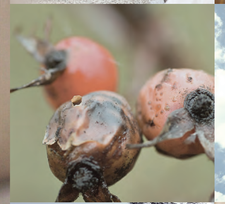

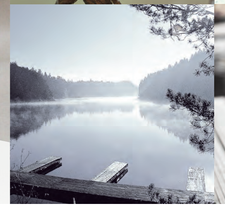

faulenzerhotel
WIR RUHEN SIE AUS!

Wo wir sind, ist oben

NIEDERÖSTERREICH - DAS WEITE LAND

Ein Mitglied der Naturdyll Hotels

Anreise
mit Auto und Zug

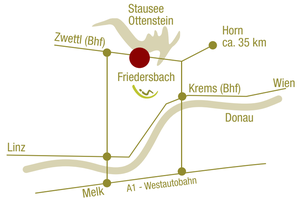

Faulenzerhotel Schweighofer
A-3533 Friedersbach 53

e: willkommen@faulenzerhotel.at
i: www.faulenzerhotel.at

t: +43(0)2822/77511-0
f: +43(0)2822/77511-54

spatzenfamilie | wien

faulenzerhotel
WIR RUHEN SIE AUS!

Faulenzer
Herzlich Willkommen!

Herzlich Willkommen

Wir ruhen Sie aus

„Wenn die Abende nach kühler Milch dufteten, brauchte dieses Land für mich nie die Sprache der Menschen; man erlernte hier das Geheimnis von Worten, die durch keine Buchstaben wiederzugeben sind." Berührender als H. C. Artmann es getan hat, könnte man die unaufdringliche Schönheit des Waldviertels wohl kaum beschreiben.

ALLES GUTE KOMMT VON OBEN

Die Stille und Rauheit des Landes, das ganz oben im Norden Niederösterreichs liegt, lassen aber nicht nur das Dichterherz höher schlagen. Auch Erholungssuchende finden im Waldviertel die langersehnte Ruhe – im Faulenzerhotel Schweighofer, dem ersten Faulenzerhotel Österreichs. Auf den folgenden Seiten können Sie sich über unser Angebot informieren. Oder Sie sehen sich einfach die hübschen Bilder an. Ganz wie Sie möchten. Wir ruhen Sie aus – so oder so.

Ihr Karl Schweighofer
Faulenzer vom Dienst

„Wenn man gemütlich zu Hause sitzt, sinnt man auf Abenteuer. Hat man ein Abenteuer zu bestehen, wünscht man sich, man säße gemütlich zu Hause."

Das Waldviertel

Wo wir sind, ist oben

Nebelschwaden ziehen über Wiesen, Wälder und Seen. Frischer Tau glitzert im Morgenlicht. Eine laue Brise weht durch die Blätterkronen und rüttelt sanft an den knorrigen Ästen, als wolle sie den Wald aus seinem Schlummer wecken. Ein riesiger Wackelstein thront auf einem der unzähligen Hügel des Hochlandes. Der graue Riese neigt sich wie ein wohlwollender König über sein Reich.

NORDISCH BY NATURE

Selbst abgeklärte Realisten können sich der mystischen Schönheit des Waldviertels nicht entziehen. Flora und Fauna des nordischen Hochlands, das in Niederösterreich geografisch oben liegt, sind einmalig. Die Freizeitangebote sind vielfältig. Ob Wandern, Radfahren, Schwimmen, Fischen, Golfen oder einfach Faulenzen – hier kommt jeder Gast auf seine Kosten.

Die Faulenzeroase

Entdecken Sie innere Werte

Wir haben im Innenbereich unseres Hauses für Sie eine echte Oase der Ruhe und Entspannung geschaffen. Mit allem, was das Faulenzer-Herz begehrt. Lehnen Sie sich nach einem langen Tag zurück in unserer neuen Klafs Sauna mit Farblicht und hautstraffendem Liftlight. Oder lassen Sie die Seele baumeln in unserer mit 42° C wohltemperierten Dampfsauna.

BEGEBEN SIE SICH IN BESTE HÄNDE

Lassen Sie den Alltagsstress hinter sich bei einer professionellen Massage von unserer Masseurin Julia. Unsere Klangschalenmassage ist ein echter Geheimtipp für Profi-Faulenzer. Eine Infrarotkabine, ein Ruheraum sowie ein Solarium komplettieren das Angebot unserer Faulenzeroase. Die Sonnentor Fruchtsaft- und Teebar mit Samowar ist natürlich ebenfalls in unseren Preisen inkludiert. Damit Ihnen beim Faulenzen auch nichts fehlt.

Die Faulenzeroase

Unser Faulenzerparadies in der Natur

Wo kann man sich besser entspannen als im Grünen? Daher haben wir unsere Faulenzeroase um einen Außenbereich erweitert. Genießen Sie die Stille und Erhabenheit der Natur in unserem wunderschönen Faulenzergarten. Entspannen Sie genüsslich in unseren Hängematten und Kräuter-Duft-Betten. Tun Sie Ihrem Körper etwas Gutes auf dem Kneippweg und tagträumen Sie an unserem Naturbiotop.

ALLES IM GRÜNEN BEREICH

Faulenzen ist bei uns Programm. Daher müssen Sie so wenig wie möglich selbst tun. So erhalten Sie beim gemütlichen Abhängen auf unserer Faulenzerterrasse ein Glöckchen, mit dem Sie unseren Mitarbeitern signalisieren können, dass Sie einen Wunsch haben. Zur Unterhaltung bieten wir Ihnen unsere Vorlesebibliothek an. Schließen Sie die Augen und genießen Sie Ihre Sommerlektüre in Form von Hörbüchern auf unseren hauseigenen iPods. Diese können Sie sogar als Mitbringsel bei uns erstehen.

Das Restaurant

Wir verwöhnen Sie

Seit Jahrzehnten gilt unser Restaurant „Waldviertler Stuben" als Geheimtipp der Region. Von bodenständigen, regionalen Köstlichkeiten bis hin zum ausgefeilten 6-Gang Menü – Sie haben die Wahl. Im traditionell rustikalen Ambiente der Gaststube wie auch in unserem neu gestalteten Schanigarten können Sie nach Herzenslust schlemmen. Oder besuchen Sie unser hauseigenes Restaurant mit Hotel-Gastgarten.

GESCHMACK HAT TRADITION

Der Zwettler Biergarten wird bei uns seit mehr als hundert Jahren von den Friedersbachern als Ort des gemütlichen Beisammenseins frequentiert. Wir setzen diese Tradition fort – ganz im Sinne unserer Faulenzerphilosophie. In unserer traditionellen Gaststube kann man die heißen Mittagsstunden mit einem kühlen Bier oder einem gepflegten Glas Wein übertauchen. Unser Weinkeller, der an die Gaststube angrenzt, ist mit edlen Tropfen der besten Weinbauregionen Österreichs ausgestattet.

Hotelbar & Lounge

Wir schenken Ihnen reinen Wein ein

Was wäre ein perfekter Faulenzertag ohne den richtigen Ausklang? Dafür trägt unsere neu gestaltete Hotelbar Sorge. Lassen Sie Ihren Tag stimmig Revue passieren. Ob bei einem Glas Wein, einem fruchtigen Cocktail oder bei etwas Hochprozentigem – in unserem Sortiment finden Sie die besten Spirituosen.

RICHTIG BLAU MACHEN

Zigarren-Afficionados erwartet eine erlesene Auswahl an Premium Zigarren aus unserem gut sortierten Humidor. Genießen Sie die blauen Stunden des Waldviertels – jene Zeit zwischen Sonnenuntergang und Nacht, wenn sich der Himmel in seinem schönsten, dunkelblauen Licht präsentiert.

„Hier macht
Faulenzen Spaß."

Unsere Faulenzerzimmer

Wir laden Sie ein

Unsere Devise: Faulenzen, was das Zeug hält. Das gilt natürlich nur für unsere Gäste. Wir selbst sind darauf bedacht Ihnen erstklassiges Service zu bieten. Und dazu gehören auch bestens ausgestattete Zimmer mit Bad oder Dusche, WC, Minibar, Fön, Flat-TV, Radio und teilweise Balkon sowie unsere Themenzimmer wie zum Beispiel das Zwettler Bräuzimmer, die Eremitage mit 1 Flasche Messwein und das Jagazimmer mit Jägermeister inkludiert. Außerdem bieten wir Ihnen Highspeed- WLAN im ganzen Faulenzerhotel – und das völlig kostenlos!

BESTENS GEBETTET

Ob Familienurlaub oder Romantikwochenende – in unserer Juniorsuite und zwei weiteren Suiten mit getrenntem Wohnraum mit Sitzgarnitur können Sie sich nach Lust und Laune ausruhen. Für Ihren Faulenzeraufenthalt liegen kuschelige Bademäntel und weiche Pantoffel am Zimmer für Sie bereit.

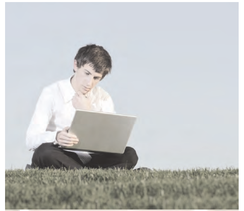

Unser Seminarangebot

Entspannt tagen

So haben Sie noch nie getagt! Im ersten Faulenzerhotel Österreichs haben Sie das gute Gefühl, trotz Arbeit noch ausgespannt zu haben. Wir bieten Ihnen modern ausgestattete Seminarräume von 10 – 60 Personen sowie etliche Möglichkeiten für Outdoor-Seminaraktivitäten, die Sie gemeinsam mit einem Outdoorprofi vorab planen können.

BUSINESS UNTER BÄUMEN

Mitten im Wald, umgeben von alten Bäumen, an einem plätschernden Bach befindet sich unsere „Bio-Business Lounge". Ein Ort, der durch seine ruhige und idyllische Lage prädestiniert für konzentriertes Arbeiten ist. Für Ihr leibliches Wohl ist selbstverständlich auch gesorgt. Bei Kombination mit einer Nächtigung im Tipi, servieren wir Ihnen ein Luxusfrühstück direkt ins Freie.